200_SchnittS1_Schulhaus_08.11.2024_l0

UTZ

UTZENSTORF SCHULRAUM 31 Neubauten Schulhaus und Kindergarten

Turnweg 13, 15b / 3427 Utzenstorf	Parzelle Nr. 219

Plannummer	Plantitel	Phase
200	SCHNITT S1 Schulhaus	33 Baugesuch

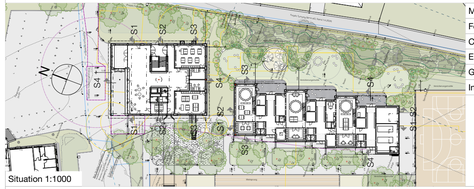

Situation 1:1000

Massstab	1:100
Format (mm)	841 x 297 (A1-A4)
CAD	ArchiCAD 27
Erstellungsdatum	08.11.2024
Gezeichnet	fle
Index	-

Legende:

Änderungen / Ergänzungen:	Revisionsdatum	Gez.	Index
-	-	-	-

Bauherr:		Projektverfasser / Architekt:	
Gemeinde Utzenstorf Hauptstrasse 28 3427 Utzenstorf	-	Kuhlbrodt & Peters Architekten Binzstrasse 12 8045 Zürich Tel. +41 (0) 44 450 77 81 Fax. +41 (0) 44 450 60 76 www.kupe.ch	-

201_SchnittS2_Schulhaus_08.11.2024_I0

UTZ

UTZENSTORF SCHULRAUM 31 Neubauten Schulhaus und Kindergarten

Turnweg 13, 15b / 3427 Utzenstorf	Parzelle Nr. 219

Plannummer	Plantitel	Phase
201	SCHNITT S2 Schulhaus	33 Baugesuch

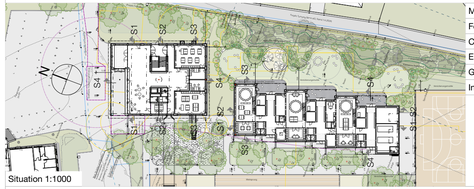

Situation 1:1000

Massstab	1:100
Format (mm)	841 x 297 (A1-A4)
CAD	ArchiCAD 27
Erstellungsdatum	08.11.2024
Gezeichnet	fle
Index	-

Legende:

Änderungen / Ergänzungen:	Revisionsdatum	Gez.	Index
-	-	-	-

Bauherr:		Projektverfasser / Architekt:	
Gemeinde Utzenstorf Hauptstrasse 28 3427 Utzenstorf	-	Kuhlbrodt & Peters Architekten Binzstrasse 12 8045 Zürich Tel. +41 (0) 44 450 77 81 Fax. +41 (0) 44 450 60 76 www.kupe.ch	-

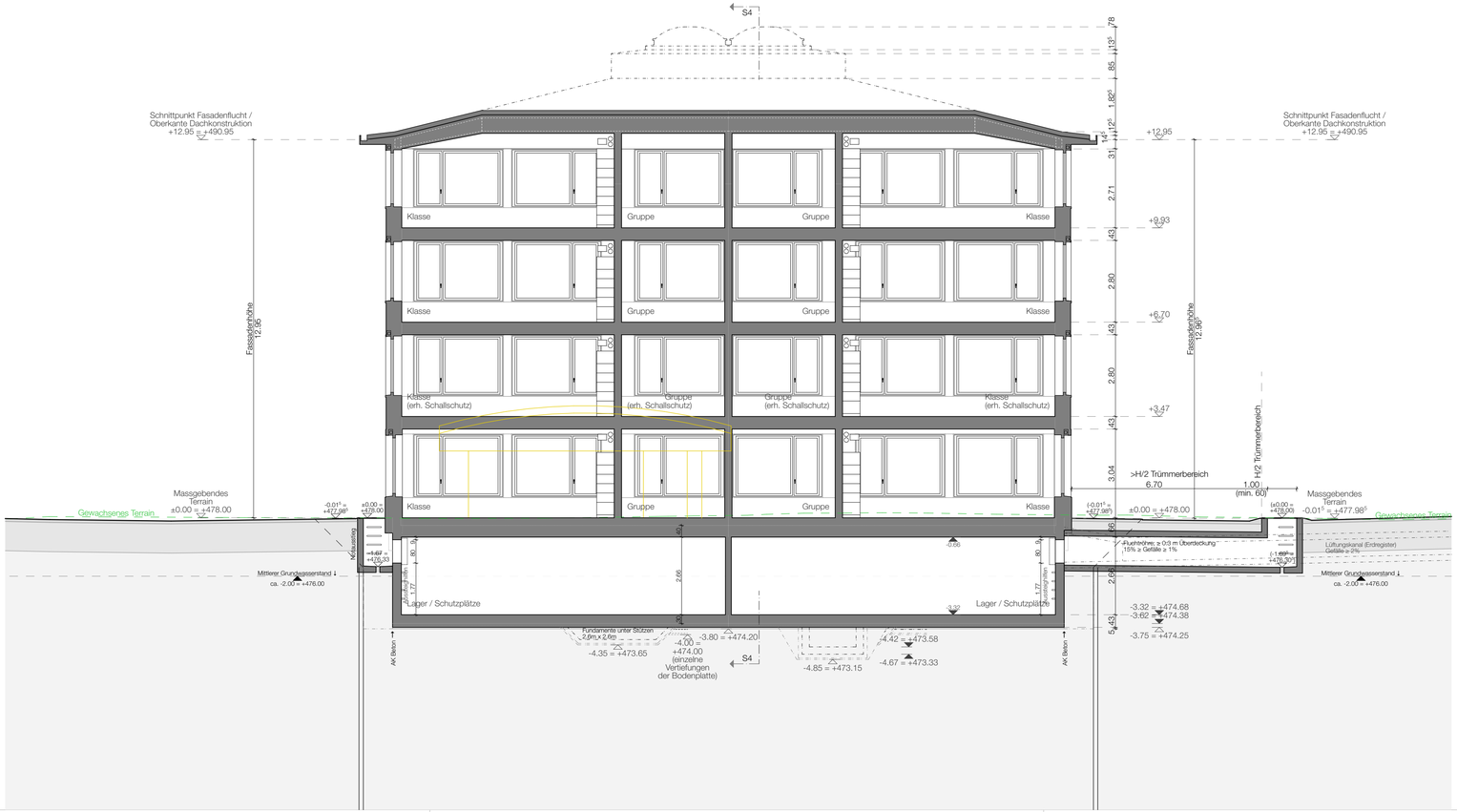

202_SchnittS3_Schule_08.11.2024_I0

UTZ

UTZENSTORF SCHULRAUM 31 Neubauten Schulhaus und Kindergarten

Turnweg 13, 15b / 3427 Utzenstorf	Parzelle Nr. 219

Plannummer	Plantitel	Phase
202	SCHNITT S3 Schulhaus	33 Baugesuch

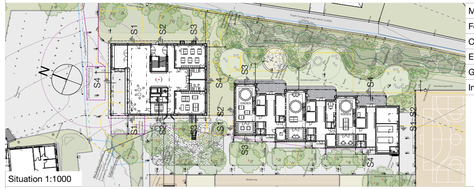

Situation 1:1000

Massstab	1:100
Format (mm)	841 x 297 (A1-A4)
CAD	ArchiCAD 27
Erstellungsdatum	08.11.2024
Gezeichnet	fle
Index	-

Legende:

Änderungen / Ergänzungen:	Revsionsdatum	Gez.	Index
-	-	-	-

Bauherr:		Projektverfasser / Architekt:	
Gemeinde Utzenstorf Hauptstrasse 28 3427 Utzenstorf	-	Kuhlbrodt & Peters Architekten Binzstrasse 12 8045 Zürich Tel. +41 (0) 44 450 77 81 Fax. +41 (0) 44 450 60 76 www.kupe.ch	-

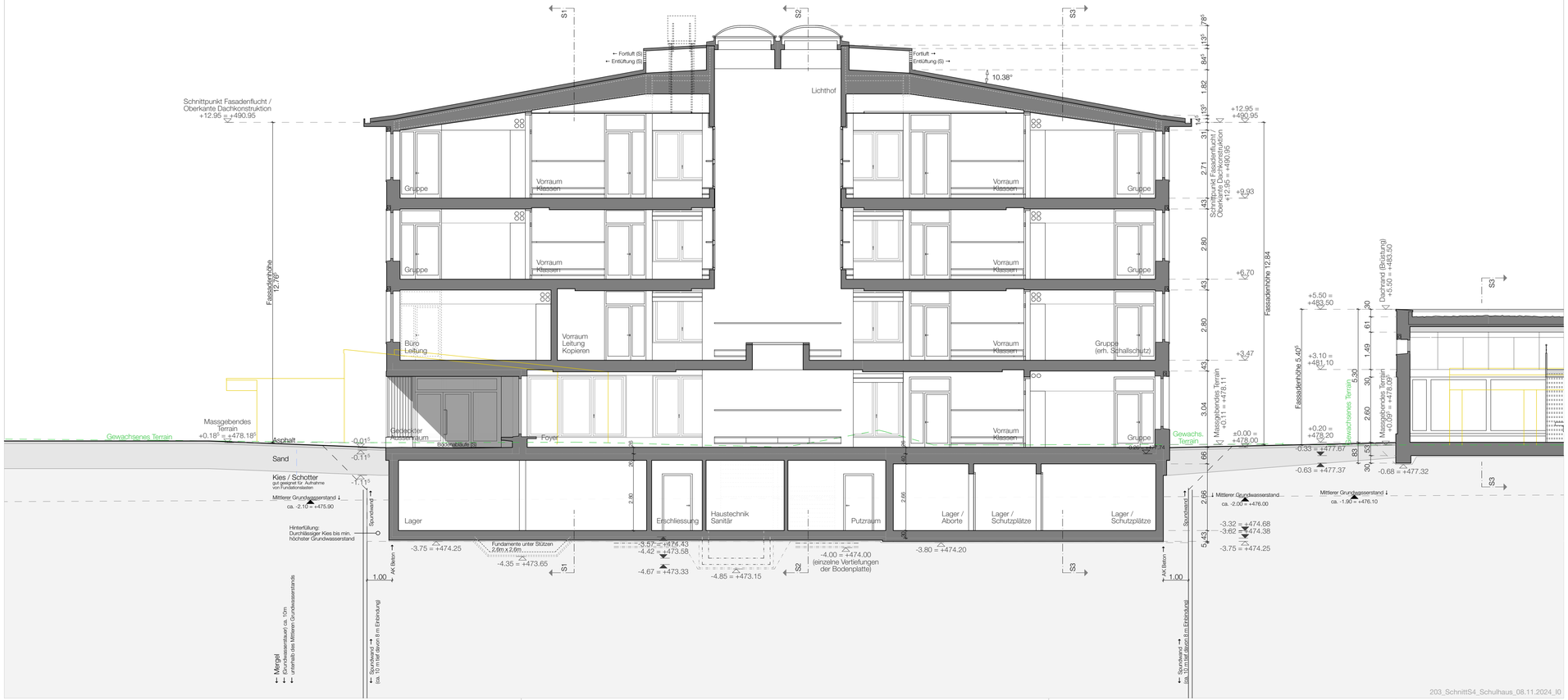

UTZ

UTZENSTORF SCHULRAUM 31 Neubauten Schulhaus und Kindergarten

Turnweg 13, 15b / 3427 Utzenstorf	Parzelle Nr. 219

Plannummer	Plantitel	Phase
203	SCHNITT S4 Schulhaus	33 Baugesuch

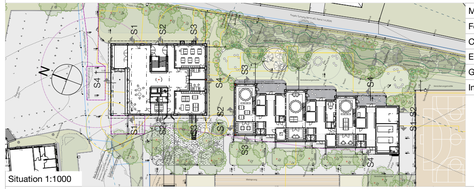

Situation 1:1000

Massstab	1:100
Format (mm)	841 x 297 (A1-A4)
CAD	ArchiCAD 27
Erstellungsdatum	08.11.2024
Gezeichnet	fle
Index	-

Legende:

Änderungen / Ergänzungen:	Revsionsdatum	Gez.	Index
-	-	-	-

Bauherr:		Projektverfasser / Architekt:	
Gemeinde Utzenstorf Hauptstrasse 28 3427 Utzenstorf	-	Kuhlbrodt & Peters Architekten Binzstrasse 12 8045 Zürich Tel. +41 (0) 44 450 77 81 Fax. +41 (0) 44 450 60 76 www.kupe.ch	-